Москва

119296, Российская Федерация,
г. Москва, Ленинский проспект,
д. 63/2, корп.1

Самара

443068, Российская Федерация,
г. Самара, ул. Ново-Садовая,
д. 106, корп. 106

Уфа

450000, Российская Федерация,
Республика Башкортостан, г. Уфа,
ул. Рихарда Зорге, д.9, корп. 3

Санкт-Петербург

190121, Российская Федерация,
г. Санкт-Петербург, ул. Почтамтская,
д. 2/9

Ханты-Мансийск

190121, Российская Федерация,
г. Ханты-Мансийск, ул. Свердлова,
д. 62/1

Южно-Сахалинск

Казахстан

+7 495 772-55-18

info@uhsep.com

uhsep.com

uhsep.com

ССПЭБ
UHSEP

Союз Специалистов Промышленной и Экологической безопасности

Аудит
Разработка и согласование
Экспертиза
Диагностика
Подбор и предоставление персонала
Обучение и аттестация

Содержание

Наши компетенции . . . 3

География присутствия . . . 4

Обращение генерального директора . . . 5

Направления деятельности . . . 6

Информация о клиентах . . . 7

О возможностях аудита . . . 8

Услуги по разработке и согласованию документов . . . 15

Услуги экспертизы . . . 23

Услуги диагностики . . . 31

Услуги подбора и предоставления персонала . . . 34

Услуги обучения и аттестации . . . 38

Лицензии и аккредитации ССПЭБ . . . 41

Информация о партнерах . . . 46

Значимые проекты . . . 47

Благодарственные письма в адрес ССПЭБ . . . 48

СОЮЗ СПЕЦИАЛИСТОВ ПРОМЫШЛЕННОЙ И ЭКОЛОГИЧЕСКОЙ БЕЗОПАСНОСТИ

ООО «ССПЭБ» (Союз Специалистов Промышленной и Экологической безопасности) было создано в 2013 году на интеллектуальной базе Российского Университета нефти и газа имени И.М. Губкина с учетом лучшей мировой практики организации и предоставления услуг в области охраны труда, промышленной безопасности и охраны окружающей среды (Health, Safety & Environment).

Организация объединяет высококвалифицированных специалистов в области оценки и анализа риска, разработки и внедрения систем управления, а так же лучшие отраслевые практики в области промышленной и пожарной безопасности, охраны труда и окружающей среды, в области реагирования на чрезвычайные ситуации. ООО «ССПЭБ» является одним из лидеров рынка, наравне с признанными международными компаниями.

Направления деятельности

- Аудит
- Диагностика
- Разработка и Согласование
- Подбор и предоставление персонала
- Экспертиза
- Обучение и аттестация

7 лет работы

300+ Выполненных проектов

80+ Профессиональных экспертов

50+ Технических консультантов

Усманов Рафаэль Рафкатович

Генеральный директор

Сегодня ООО «ССПЭБ», без преувеличения, является несомненным лидером рынка услуг в области производственной безопасности и охраны окружающей среды в Российской Федерации. За последние 7 лет нами проделана огромная работа по найму высококвалифицированных профильных специалистов, в том числе по разработке внутренних стандартов, регламентов и методик, используемых нами во всех видах деятельности.

Мы сосредоточены на том, чтобы разрабатываемая нами документация на опасных производственных объектах наших Клиентов носила не формальный характер, а отражала суть передовых методов обеспечения безопасности производства, реально помогала организациям построить систему безопасности и наладить бизнес-процессы в соответствии с требованиями нормативно-правовых актов, с учётом наилучших мировых практик и подходов. Именно поэтому ведущие российские и зарубежные промышленные компании внедряют разработанные нашими специалистами решения.

Для достижения наилучших результатов мы самостоятельно разрабатываем программные продукты в сфере промышленной безопасности и тестируем новейшее диагностическое оборудование. В отличие от других организаций, которые работают по одному профилю, мы уделяем огромное внимание комплексному подходу, так как вопросы производственной безопасности во всем мире не ограничиваются только промышленной безопасностью, а включают в себя широкий спектр вопросов, таких как охрана труда, пожарная, транспортная безопасность и т. д.

Мы гибкие и клиентоориентированные, идём в ногу со временем и используем индивидуальный подход к решению любой задачи для наших Клиентов. Наши эксперты принимают непосредственное участие в совершенствовании действующего законодательства Российской Федерации в области промышленной и экологической безопасности, работая в тесном сотрудничестве с органами государственной законодательной и исполнительной власти Российской Федерации, экспертным и научным сообществом, неправительственными общественными организациями и профессиональными союзами.

В ССПЭБ сосредоточен как колоссальный прикладной опыт, так и большой багаж академических знаний. Под эгидой ССПЭБ работает целый ряд выдающихся ученых, академиков, докторов и кандидатов наук, Лауреатов премий Президента РФ и Правительства РФ.

Направления деятельности

Аудит

Аудит систем управления промышленной безопасностью
Аудит систем управления пожарной безопасностью
Аудит систем управления экологической безопасностью
Аудит систем управления подрядными организациями
Аудит систем предупреждения и ликвидации чрезвычайных ситуаций
Аудит разрешительной и эксплуатационной документации в области промышленной, пожарной и экологической безопасности, предупреждения и ликвидации ЧС
Аудит уровня развития культуры безопасности

Разработка и согласование

Разработка и согласование специализированных разделов проектной документации
Разработка и согласование документации в рамках этапов проектирования, строительства, ввода в эксплуатацию, эксплуатации, консервации и ликвидации опасных производственных объектов / комплексов / проектов
Сопровождение согласования и экспертиз проектной, строительной, эксплуатационной документации, документации на консервацию и ликвидацию опасных производственных объектов / комплексов / проектов
Научно-техническое сопровождение (НТС) проектной документации
Разработка и сопровождение согласования специальных технических условий (СТУ)

Экспертиза

Экспертиза промышленной и пожарной безопасности
Анализ и оценка риска
Диагностика, разработка и сопровождение интегрированной системы
Разработка и обоснование решений в области промышленной, пожарной и экологической безопасности

Диагностика

Диагностика и техническое освидетельствование технических устройств, зданий, сооружений и оборудования
Лаборатория неразрушающего контроля

Подбор и предоставление персонала

Центр по подбору и предоставлению персонала
Оперативное и комплексное обеспечение заказчика высококвалифицированным персоналом
Поиск специалистов

Обучение и аттестация

Повышение квалификации и предаттестационная подготовка
Корпоративное обучение
Тренинги, семинары, коучинг

Информация о клиентах

В ООО «ССПЭБ» сосредоточен как колоссальный прикладной опыт, так и большой объём академических знаний, которые мы применяем для решения задач наших Заказчиков.

Наши постоянные заказчики по направлениям деятельности

Аудит

САХАЛИНСКАЯ ЭНЕРГИЯ, CPC GROUP, ГАЗПРОМ ГАЗОРАСПРЕДЕЛЕНИЕ НЕФТЕСЕРВИС, ERG

Разработка и согласование

DeloPorts, КриоГАЗ, МОСЭНЕРГО, БАШНЕФТЬ

Экспертиза

САХАЛИНСКАЯ ЭНЕРГИЯ, ГАЗПРОМ НЕФТЬ, БАШНЕФТЬ, Транснефть, Nord Stream The new gas supply route for Europe

Диагностика

БАШНЕФТЬ, ГАЗПРОМ

Подбор и предоставление персонала

NGK, BAKER HUGHES

Обучение и аттестация

Металлоинвест, САХАЛИНСКАЯ ЭНЕРГИЯ

Возможности аудита

Аудит систем управления промышленной безопасностью
Аудит систем управления пожарной безопасностью
Аудит систем управления экологической безопасностью
Аудит систем управления охраной труда
Аудит систем управления подрядными организациями
Аудит систем предупреждения и ликвидации чрезвычайных ситуаций
Аудит разрешительной и эксплуатационной документации заказчика в области промышленной, пожарной и экологической безопасности, охране труда, предупреждения и ликвидации ЧС
Аудит уровня развития культуры безопасности

Аудит – это основа цикла непрерывного улучшения любой системы.

Возможно проведение различных видов аудита:

комплексный:

- Аудит всех систем управления промышленной, пожарной и экологической безопасности и охраны труда (либо общей системы управления производственной безопасностью);
- Оценка эффективности всех реализуемых мероприятий, направленных на обеспечение промышленной, пожарной, экологической безопасности, охраны труда, предупреждение и ликвидацию ЧС.

специальный:

- Аудит отдельно взятой системы управления;
- Аудит одного или нескольких элементов системы/систем управления, таких как организационная структура, технологии, процедуры и ресурсы;
- Оценка эффективности реализуемых в компании Заказчика комплексов мер, направленных на обеспечение промышленной, пожарной, экологической безопасности, охраны труда, предупреждения и ликвидации ЧС;
- Аудит разрешительной и эксплуатационной документации Заказчика в каждой отдельной области промышленной, пожарной и экологической безопасности, охране труда, предупреждения и ликвидации ЧС.

Аудит систем управления промышленной, пожарной и экологической безопасностью и охраной труда

Включает аудит всех элементов систем управления, таких как организационная структура, технологии, процедуры и ресурсы, а также оценку эффективности реализуемых в компании Заказчика комплекса мер, направленных на:

Создание и поддержание автоматизированных систем управления данными по промышленной безопасности

Предупреждение случаев травматизма и ухудшения здоровья персонала

Предотвращение загрязнения окружающей среды и обеспечение экологической безопасности

Соблюдение законодательных и других применимых требований в области промышленной, пожарной и экологической безопасности и охраны труда

Предотвращение и ликвидацию последствий инцидентов и аварий

Повышение компетенций руководителей, специалистов, персонала и участников проектов

Аудит систем управления промышленной, пожарной и экологической безопасностью и охраной труда может включать следующие пункты, но не ограничиваться ими:

- Проверку соответствия требованиям действующих нормативных правовых актов и нормативно-технической документации в области промышленной, пожарной, экологической безопасности (включая документацию по использованию природных ресурсов и охраны окружающей среды), требованиям, предъявляемым к охране труда, международным стандартам ISO и корпоративным стандартам охраны труда
- Идентификацию областей для потенциального улучшения систем управления
- Обследование объекта/объектов заказчика с целью выявления нарушений и несоответствий требованиям нормативно - правовых актов
- Визуальную оценку и проведение инструментальных замеров компонентов окружающей среды, включая отбор и анализ проб почвы, грунта, воздуха, воды (включая грунтовые воды) и т.д.
- Анализ поверхностных и подземных вод, воздуха, радиационный и химический контроль объектов окружающей природной и производственной среды
- Изучение существующих мероприятий, систем безопасности и тестирование их работоспособности, надежности, эффективности
- Оценку и расчет рисков (промышленных, пожарных, экологических), анализ последствий возможных аварий для персонала и имущества компании Заказчика
- Анализ и расчет планов и путей эвакуации, аудит архитектурно-строительной документации
- Диагностику систем оповещения и управления эвакуацией, противопожарных и противоаварийных инженерных систем зданий и сооружений, систем автоматического управления технологическим процессом
- Научно-исследовательских работ в области промышленной, пожарной, экологической безопасности, охраны труда
- Проведение предварительных аудитов объектов, включенных в перечень плановых проверок Росприроднадзора, Ростехнадзора, МЧС России на текущий год, выдача рекомендаций для успешного прохождения проверок, дальнейшее представление интересов предприятия при проведении проверок
- Анализ уровня квалификации руководителей, специалистов, персонала Заказчика

Дополнительно в рамках аудита системы управления экологической безопасностью может быть:

ISO 14001 / ISO 50001

Проведен аудит экологической безопасности (ISO 14001) и аудит энергетической безопасности (ISO 50001)

МФК и ЕБРиР

Выполнена оценка инвест-проектов в соответствии с требованиями международных финансовых институтов (МФК и ЕБРиР)

пригодность и эффективность

Определена пригодность и эффективность системы управления экологической безопасностью (охраны окружающей среды), идентифицированы области для потенциального улучшения существующей системы

Аудит систем управления промышленной, пожарной и экологической безопасностью и охраной труда

По итогам аудита систем управления промышленной, пожарной и экологической безопасностью мы готовы обеспечить и предоставить услуги по:

- Развитию нормативно-методической базы в компании заказчика:

разработка единого стандарта, определяющего цели и регламентирующего принципы, приоритеты и основные направления деятельности в области промышленной, пожарной, экологической безопасности, охраны труда;

разработка и внедрение внутренних нормативных документов, регламентирующих порядок и методы управления безопасностью на опасных производственных объектах;

разработка документов, регламентирующих финансовую политику с целью первоочередного обеспечения мероприятий в области промышленной, пожарной, экологической безопасности, охраны труда.

- Разработке мероприятий по обеспечению соответствия систем управления действующим требованиям нормативно - правовых актов и нормативно-технических документов в области промышленной и пожарной безопасности, охраны труда, природоохранного законодательства и природопользования
- Созданию автоматизированной информационной системы в области промышленной, пожарной, экологической безопасности, охраны труда
- Внедрению системы управления промышленной, пожарной, экологической безопасностью, охраной труда, включая подготовку к сертификации системы управления экологической безопасностью (охраны окружающей среды)
- Разработка мероприятий, направленных на снижение риска аварий и иных инцидентов, а также их последствий
- Разработке и созданию инструментов реализации основных направлений природопользования и обеспечения их устойчивого развития
- Прогнозированию и планированию в области предупреждения, локализации и ликвидации аварий и чс на объектах компании заказчика
- Повышению квалификации персонала:

организация обучения/аттестации по промышленной, пожарной, экологической безопасности и охране труда

услуги по проведению учений и тренировок по эвакуации персонала и подрядчиков с объектов компании заказчика

- Повышению эффективности производственного контроля за состоянием промышленной, пожарной, экологической безопасности на опасных производственных объектах заказчика
- Внедрению, поддержанию и улучшению системы управления охраны окружающей среды согласно международному стандарту iso 14001:2015

Аудит систем управления подрядными организациями

Аудит системы управления подрядными организациями может включать следующие пункты, но не ограничиваться ими

- Анализ действующих стандартов, политик, руководств и прочей внутренней документации заказчика, входящей в систему управления промышленной, пожарной и экологической безопасностью, охраной труда в компании подрядчика
- Выявление действенных и недейственных требований, а также актуализация данной информации
- Выездную диагностику и интервью с персоналом подрядчика на предмет знаний, сосуществующим стандартам
- Анализ и выявление рисков и возможностей в системе управления безопасностью
- Разработку и согласование плана корректирующих мероприятий по улучшению функционирования системы/систем
- Определение и независимый мониторинг показателей системы/систем управления
- Контроль за внедрением комплекса мероприятий (действий) и эффективностью деятельности со стороны руководства

Основными направлениями анализа системы управления подрядными организациями являются:

- оценка профессиональных рисков и управление ими
- эффективное управление ресурсами договора
- разработка программ, направленных на повышение уровня культуры безопасности
- лидерство и приверженность руководства
- стратегия непрерывного улучшения системы

Основными результатами аудита систем управления подрядными организациями и реализации рекомендуемых мероприятий являются:

- повышение уровня безопасности производственных процессов
- усиление ориентации системы управления промышленной, пожарной, экологической безопасностью, охраны труда на управление безопасностью работ, выполняющихся силами подрядных организаций

Аудит систем предупреждения и ликвидации чрезвычайных ситуаций

Аудит системы предупреждения и ликвидации ЧС может включать следующие пункты, но не ограничиваться ими

Проверку соответствия требованиям действующих нормативно - правовых актов и нормативно-технической документации в области предупреждения и ликвидации ЧС

Оценку готовности объектов компании Заказчика к локализации и ликвидации ЧС (готовность системы управления, сил и средств к локализации и ликвидации ЧС)

Оценку полноты и достаточности результатов прогнозирования возможных аварий и ЧС на объектах

Анализ уровня квалификации руководителей, специалистов, персонала Заказчика в области предупреждения и ликвидации ЧС, включая членов аварийно-спасательных формирований, привлекаемых к локализации и ликвидации аварий и ЧС на объектах компании Заказчика

По итогам аудита систем предупреждения и ликвидации ЧС мы готовы обеспечить и предоставить услуги по:

- Развитию нормативно-методической базы в компании Заказчика:
  - разработка единого стандарта, определяющего и регламентирующего цели, принципы, приоритеты и основные направления деятельности в области предупреждения и ликвидации ЧС;
  - разработка и внедрение внутренних нормативных документов, регламентирующих порядок и методы управления предупреждением, локализацией и ликвидацией ЧС на опасных производственных объектах;
  - разработка документов, регламентирующих финансовую политику с целью обеспечения готовности объектов Компании к предупреждению, локализации и ликвидации ЧС.
- Разработке мероприятий по обеспечению соответствия системы управления действующим требованиям нормативных правовых актов и нормативно-методических документов в области предупреждения и ликвидации ЧС
- Разработке и внедрению системы управления предупреждения и ликвидации ЧС
- Разработке мероприятий, направленных на снижение риска аварий и ЧС, снижению последствий аварий и ЧС
- Разработке мероприятий, направленных на обеспечение готовности компании Заказчика к локализации и ликвидации ЧС
- Прогнозированию и планированию в области предупреждения, локализации и ликвидации аварий и ЧС на объектах компании Заказчика
- Обоснованию достаточности сил и средств для локализации и ликвидации ЧС на объектах компании Заказчика
- Повышению квалификации персонала:
  - организация обучения/аттестация в области предупреждения и ликвидации ЧС
  - организация и проведение учений и тренировок с персоналом компании Заказчика и подрядчиков в рамках отработки действий по предупреждению и ликвидацию ЧС на объектах компании Заказчика
  - организация и проведение учений и тренировок с аварийно-спасательными формированиями, привлекаемыми к локализации и ликвидации аварий и ЧС на объектах компании Заказчика
- Повышению эффективности контроля за состоянием системы предупреждения и ликвидации ЧС на опасных производственных объектах Заказчика
- Повышению мотивации задействованного персонала к предупреждению аварий и ЧС на объектах компании Заказчика

Разработка и согласование

Разработка и согласование специализированных разделов проектной документации
Разработка и согласование документации в рамках этапов проектирования, строительства, ввода в эксплуатацию, эксплуатации, консервации и ликвидации опасных производственных объектов / комплексов / проектов
Научно-техническое сопровождение (НТС) проектной документации
Сопровождение согласования и экспертиз проектной (включая ГЭЭ, ГГЭ), строительной, эксплуатационной документации, документации на консервацию и ликвидацию опасных производственных объектов / комплексов / проектов
Разработка и сопровождение согласования специальных технических условий

Сопровождение при проектировании, строительстве и согласовании документации

ООО "ССПЭБ" выполняет работы по разработке специализированных разделов проектной документации для объектов капитального строительства производственного и непроизводственного назначения в соответствии с Постановлением Правительства РФ от 16.02.2008 №87 "О составе разделов проектной документации и требованиях к их содержанию"

ООС	Перечень мероприятий по охране окружающей среды
ПБ	Перечень мероприятий по обеспечению пожарной безопасности
ГОЧС	Перечень мероприятий по гражданской обороне, мероприятий по предупреждению чрезвычайных ситуаций природного и техногенного характера
ДПБ	Декларация промышленной безопасности

20 +
уникальных объектов

получивших положительное заключение в ФАУ «Главгосэкспертиза России»

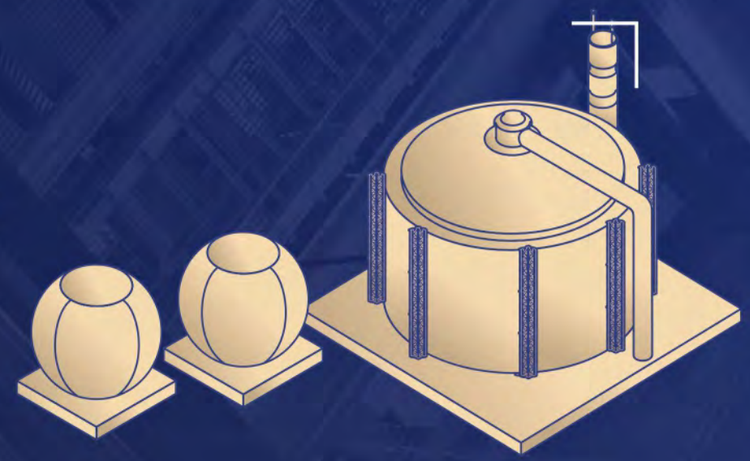

Разработка и согласование документации в рамках этапов проектирования, строительства, ввода в эксплуатацию, эксплуатации, консервации и ликвидации опасных производственных объектов / комплексов / проектов. Научно-техническое сопровождение проектной документации.

Специалисты и эксперты ООО «ССЭПБ» имеют большой опыт разработки разрешительной и эксплуатационной документации для всех стадий жизненного цикла объектов:

Проектирование

Разработка ОВОС, проведение общественных слушаний, сопровождение при согласовании в Государственной экологической экспертизе

Расчет ущерба водным биоресурсам и сопровождение при согласовании документации в Федеральном агентстве по рыболовству

Разработка специальных технических условий (СТУ)

Разработка обоснований безопасности опасных производственных объектов (ОБ)

Научно-техническое сопровождение проектной документации, включая:

проведение расчетов на максимальное расчётное землетрясение (МРЗ) и прогрессирующее обрушение;
проведение расчетов конструкций зданий и сооружений на прочность, устойчивость, ударную волну и т.п.;
проведение расчетов риска аварий и обоснование уровня ответственности зданий и сооружений;
проведение стабилометрических испытаний, испытаний металла и металлических конструкций;
разработку рекомендаций для определения ветровых и снеговых нагрузок для зданий и сооружений.

Анализ документации по выполненным проектно - изыскательским работам на предмет достаточности их выполнения по НТС и выявление перечня наиболее ответственных узлов и конструкций

Проведение НТС с выполнением проверочных расчётов на основные и особые сочетания нагрузок (при необходимости) для подтверждения принятых проектных решений

Численное моделирование напряженно-деформированного состояния (НДС) системы «Основание – фундамент – подземная часть) объектов

Разработка рекомендаций по назначению аэродинамических коэффициентов или выполнение аэродинамических испытаний масштабных моделей зданий для определения ветровых нагрузок

Строительство

Строительный надзор

Супервайзинг в области ПБ, ОТ и ООС

Программы геотехнического мониторинга строящегося объекта

Составление программы технического мониторинга наиболее ответственных конструкций и узлов на стадии строительства

стандарты и инструкции по охране труда, обеспечению пожарной и экологической безопасности

Учебные программы и учебные модули для руководителей, специалистов, задействованных на этапе строительства и т.д.

Ввод в эксплуатацию

Оценка и анализ риска

Декларация промышленной безопасности на ввод в эксплуатацию

Планы ликвидации аварий и чрезвычайных ситуаций (ПМЛА, ППЛЧС, ПТП, ПЛРН, специальных видов аварий и ЧС – химических выбросов и т.п.)

Стандарты, инструкции по охране труда, обеспечению промышленной, пожарной и экологической безопасности
Учебные программы и учебные модули для руководителей, специалистов, задействованных на этапе ввода в эксплуатацию

Составление программы технического мониторинга наиболее ответственных конструкций и узлов на стадии эксплуатации и т.д.

Эксплуатация

Стандарты организаций, положения, инструкции и процедуры в области промышленной, пожарной, экологической (охрана окружающей среды) безопасности, охраны труда, предупреждения и ликвидации ЧС

Оценка и анализ риска, включая разработку деклараций промышленной безопасности, обоснований безопасности, разработка компенсирующих мероприятий

Прогнозирование возникновения и развития аварий и ЧС, оценка возможных последствий аварий и ЧС

Планирование системы предупреждения и ликвидации ЧС (система управления в условиях аварий и ЧС, оценка готовности организации к локализации и ликвидации ЧС, расчет сил и средств, обоснование достаточности сил и средств для локализации и ликвидации ЧС и т.д.)

Планы ликвидации аварий и ЧС (ПМЛА, ППЛЧС, ПТП, ПЛРН, специальных видов аварий и ЧС – химических выбросов и т.п.)

Планы проведения учений и тренировок персонала компании Заказчика, подрядчиков, аварийно-спасательных формирований

Нормативы технологических потерь углеводородов

Организация и сопровождение аттестации нештатных аварийно-спасательных формирований

Разработка проектов технического перевооружения и т.д.

Консервация и ликвидация

Разработка документации на консервацию и ликвидацию объектов

К разработке документации для разных стадий жизненного цикла объектов привлекаются эксперты и специалисты Экспертного, Диагностического и Учебного центров ООО «ССПЭБ»

Более подробная информация представлена далее в разделах **Экспертиза, Диагностика и Обучение и аттестация**

Сопровождение согласования и экспертиз проектной (включая Государственную экологическую экспертизу и Государственную экспертизу проектной документации), строительной, эксплуатационной документации, документации на консервацию и ликвидацию опасных производственных объектов / комплексов / проектов. Разработка и сопровождение согласования и экспертиз специальных технических условий (СТУ)

Сопровождение экспертиз проектной документации

Государственная экологическая экспертиза (ГЭЭ) в Росприроднадзоре

Государственная экспертиза проектной документации и результатов инженерных изысканий в ФАУ «Главгосэкспертиза России» (ГГЭ)

Консультационное сопровождение согласования и утверждения Специальных технических условий (СТУ) в органах государственной власти: Минстрой России, МЧС России

Экспертиза результатов инженерно-геологических изысканий

Техническое сопровождение при прохождении государственной и негосударственной экспертизы проектов

Сопровождение экспертиз и согласований на стадии ввода в эксплуатацию и эксплуатации

Сопровождение регистрации опасных производственных объектов в Ростехнадзоре

Оформление/переоформление лицензий в соответствии с требованиями законодательства (в т.ч. на эксплуатацию взрывопожароопасных производств, на тушение пожаров)

Сопровождение получения согласований и разрешений в государственных надзорных органах в области промышленной, пожарной и экологической безопасности

Согласование и утверждение планов чрезвычайного реагирования (ППЛЧС, ПТП, ПЛРН) в государственных надзорных органах: МЧС России, Минэнерго России, Минприроды России, Ростехнадзора и т.д.

Консультационное сопровождение при проведении проверок государственными надзорными органами

РОСТЕХНАДЗОР

МИНСТРОЙ РОССИИ

МЧС РОССИИ

РОСПРИРОДНАДЗОР

ГЛАВГОСЭКСПЕРТИЗА РОССИИ

МИНЭНЕРГО РОССИИ

Консультационное сопровождение при экспертизе проектной документации в ФАУ «Главгосэкспертиза России» и в Росприроднадзоре

Консультационное сопровождение согласования проектной документации (ПД) в органах государственной власти включает в себя проведение следующих этапов работ:

- Проверка полноты и корректности ПД на соответствие требованиям нормативно-правовых актов (НПА).
- Осуществление нормоконтроля. Проведение анализа на предмет корректного оформления ПД и инженерных изысканий.
- Контроль состава ПД и результатов изысканий в соответствии с требованиями НПА.
- Подготовка заявочного пакета документов на подачу в ФАУ «Главгосэкспертиза».
- Мониторинг назначения ответственных экспертов, проводящих экспертизу ПД.
- Подготовка графика экспертизы, включая даты выдачи локальных заключений, даты подготовки замечаний, а также даты выхода сводного заключения.
- Анализ замечаний экспертов, подготовка рекомендаций по оформлению ответов.
- Анализ проверки ответов и корректирующих записок на замечания экспертов проектной группы.
- Мониторинг рассмотрения ответов и корректирующих записок экспертами.
- Своевременное информирование проектной группы о необходимости подготовки дополнительных пояснений или необходимости внесения изменений.
- Организация встреч и переговоров с экспертами (в случае необходимости).
- Участие во встречах с руководством ФАУ «Главгосэкспертиза» и Росприроднадзора (в случае необходимости)
- Организация совещаний в Росприроднадзоре

Опыт сопровождения согласования проектной документации при прохождении Государственной экологической экспертизы, ФАУ «Главгосэкспертиза России»

30+ согласованных Специальных технических условий (СТУ)

«Сахалин Энерджи Инвестмент Компани Лтд.»

ООО «ДелоПортс»

ООО «Криогаз-Высоцк»

ПАО «Мосэнерго»

Разработка и сопровождение согласования Специальных технических условий (СТУ)

В соответствии с Приказом Минстроя России № 248 от 15.04.2016 «О порядке разработки и согласования специальных технических условий для разработки проектной документации на объект капитального строительства» СТУ являются техническими требованиями в области безопасности объекта капитального строительства, содержащими (применительно к конкретному объекту капитального строительства) дополнительные к установленным или отсутствующим техническим требованиям в области безопасности.

Сопровождение согласования СТУ в Минстрой России и МЧС России:

Технический регламент о безопасности зданий и сооружений

В части требований к проектированию и строительству объекта капитального строительства

В части технических требований к сейсмической безопасности объектов капитального строительства (более 9 баллов)

Технический регламент о требованиях пожарной безопасности

В части технических требований по обеспечению пожарной безопасности объекта защиты

Опыт разработки и согласования СТУ:

18 крупных проектов

«Сахалин Энерджи Инвестмент Компани Лтд.»

АО «НИПИГАЗ»

ООО «Ремонтпроект»

АО «ВетроОГК»

ПАО «Мосэнерго»

Мы постоянно растем и развиваемся, умножая опыт в совместной работе с российскими и зарубежными компаниями

Экспертиза

Экспертиза промышленной безопасности

Оценка пожарного риска

Анализ и оценка риска

Диагностика, разработка и сопровождение интегрированной системы менеджмента

Разработка и обоснование решений в области промышленной, пожарной и экологической безопасности, предупреждения и ликвидации ЧС

Экспертиза промышленной безопасности

В штате Экспертного центра ССПЭБ аттестованные эксперты 1, 2 и 3 категории в различных областях деятельности, в том числе:

Опасные производственные объекты нефтедобывающего комплекса
Опасные производственные объекты магистрального трубопроводного транспорта
Опасные производственные объекты химической, нефтехимической и нефтеперерабатывающей промышленности
Опасные производственные объекты нефтепродуктообеспечения
Опасные производственные объекты газоснабжения и др.

ООО «ССПЭБ» имеет Лицензию Ростехнадзора на осуществление деятельности по проведению экспертизы промышленной безопасности:

- Документации на консервацию, ликвидацию, техническое перевооружение ОПО
- Технических устройств, применяемых на ОПО
- Зданий и сооружений на ОПО
- Декларации промышленной безопасности ОПО
- Обоснования безопасности ОПО

Оценка пожарного риска

Эксперты ССПЭБ аккредитованы в области оценки пожарного риска и осуществляют оценку соответствия объектов защиты требованиям пожарной безопасности, в том числе:

Проведение обследования объектов защиты и расчетов по оценке пожарного риска с выводами о выполнении (невыполнении) условий соответствия объектов защиты требованиям пожарной безопасности и разработка мер по обеспечению соответствия

Оценка рисков возникновения пожаров на оборудование и объектах

Расчеты эвакуации при пожаре, категорий объектов по взрывопожарной и пожарной безопасности

Организация проведения тренировок и учений (комплексных, командно-штабных, тактико-специальных и специальных учений, штабных и объектовых тренировок по гражданской обороне, защите населения от чрезвычайных ситуаций, обеспечению пожарной безопасности и безопасности людей на водных объектах)

Разработка рекомендаций по вопросам организации и функционирования аварийно-спасательных формирований (АСФ) на предприятии

Проведение научно-исследовательских работ (НИР) в области пожарной безопасности

Промышленная безопасность

В области промышленной безопасности ООО «ССПЭБ» предоставляет услуги по:

Разработке и внедрению информационно-управляющей системы обеспечения безопасности работ (ИСОБР) и интегрированных систем производственного контроля (ИСПК) на производственных предприятиях

Техническому обследованию зданий и сооружений с составлением паспорта объекта

Оценке соответствий опасных производственных объектов требованиям промышленной безопасности в условиях изменившихся требований законодательства

Проведению научно-исследовательских работ (НИР) в области промышленной безопасности
Разработке разрешительной и эксплуатационной документации в области промышленной безопасности:

- Декларации промышленной безопасности опасных производственных объектов (ДПБ ОПО)
- Обоснования безопасности опасных производственных объектов (ОБ ОПО)
- Технологические регламенты
- Планы мероприятий по локализации и ликвидации аварий (ПМЛА)
- Положения, инструкции и процедуры в области промышленной безопасности

Анализ и оценка риска

Ключевые инструменты:

HAZID / ENVID

Идентификация опасностей

HAZOP / LOPA

Исследование опасности и работоспособности

FTA / Bow-tie analysis

Анализ дерева отказов, анализ «галстук-бабочка»

SIL avd

Анализ уровня полноты безопасности (assignment, verification, demonstration)

FEHA

Анализ пожаро-взрывоопасности

Major risk register

Реестр крупных рисков

PHSER

Анализ безопасности и определения рисков проекта – Project HSE-Review

QRA / ...

Количественная оценка рисков Quantitative Risk Analysis) с использованием программных комплексов PHAST RISK, FRED, FLACS, PIPA, FLARESIM, SHEPHERD

4000+

экспертиз в области ПБ было проведено и зарегистрировано в реестре заключений экспертиз ПБ Ростехнадзора

100+

экспертиз промышленной безопасности (ПБ) обоснования безопасности опасного производственного объекта (ОБ ОПО) проведено и зарегистрировано в реестре заключений экспертиз ПБ Ростехнадзора

Внедрение инженерных исследований по безопасности в документацию, регламентированную российским законодательством.

Оценка и управление рисками в области промышленной безопасности

Расчеты риска и зоны порога (варианты визуализации результатов):

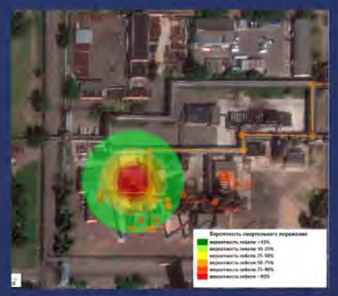

Пожарная безопасность и безопасность в ЧС

В области пожарной безопасности и предупреждения и ликвидации ЧС ООО «ССПЭБ» предоставляет услуги по разработке следующей разрешительной и эксплуатационной документации:

- Специальные технические условия (СТУ) по пожарной безопасности
- Разделы проектной документации в области пожарной безопасности, в том числе мероприятий по обеспечению пожарной безопасности (ППМ, МОПБ, ПМ ГОЧС)
- Стандарты организации, процедуры, положения компании Заказчика в области предупреждения и ликвидации ЧС
- Декларации пожарной безопасности с проведением оценки пожарного риска и ущерба имуществу третьих лиц при пожаре
- Паспорта безопасности
- Планы и карточки тушения пожаров
- Планы ликвидации разливов нефти и нефтепродуктов (ПЛРН)
- Планы действий по предупреждению и ликвидации чрезвычайных ситуаций (ППЛЧС)
- Планы-графики проведения учений и тренировок
- Планирование, организация и проведение учений и тренировок на объектах (в т.ч. комплексных)
- Заключение о готовности объектовых сил и средств к предупреждению и ликвидации ЧС
- Расчет и обоснование достаточности сил и средств для локализации и ликвидации ЧС
- Табели сил и средств для локализации и ликвидации ЧС, должностные инструкции участников системы предупреждения и ликвидации ЧС и т.д.
- Положения о НАСФ, КЧС и ОПБ и т.д.

Экологическая безопасность

Проведение изысканий (комплексных инженерно-экологических, социальноэкономических, историко-археологических и пр.), включая полевые исследования и камеральные работы

Подготовка разрешительной документации:

- Комплексное экологическое разрешение (КЭР)
- Декларация воздействия на окружающую среду
- Расчеты нормативов допустимых выбросов веществ (НДВ) I, II класса опасности для объектов III категории
- Производственный экологический контроль (ПЭК)
- Экологическая отчетность согласно категории объекта

Разработка предпроектной и проектной документации в области охраны окружающей среды:

- Оценка воздействия на окружающую среду (ОВОС)
- Перечень мероприятий по Охране окружающей среды (ПМООС)
- Проекты санитарно-защитной зоны (СЗЗ) и зоны санитарной охраны (ЗСО)
- Разработка (ППЭФ) программы повышения экологической эффективности

Деятельность по обращению с отходами:

- Получение Лицензии на деятельность по сбору, транспортированию, обработке, утилизации, обезвреживанию, размещению отходов I-IV классов опасности;
- Разработка паспортов отходов I-IV классов опасности
- Разработка Порядка производственного контроля в области обращения с опасными отходами
- Разработка Инструкций по обращению с опасными отходами

Постановка на учет НВОС

Сопровождение получения согласований и разрешений в государственных надзорных органах

Сопровождение экспертиз проектной документации

Услуги проектного управления в области ООС, а также взаимодействия с общественностью

Экологический и энергетический аудит, а также оценка инвест-проектов в соответствии с требованиями международных финансовых институтов (МФК, ЕБРиР)

Консультации по вопросам экологической безопасности и охране окружающей среды

Интегрированная система менеджмента

ООО «ССПЭБ» предоставляет услуги по планированию, разработке и внедрению Интегрированных систем менеджмента

Интегрированная система менеджмента (ИСМ) представляет собой совокупность двух и более систем менеджмента, функционирующих как единое целое. Наиболее распространенными составляющими ИСМ организации являются система менеджмента качества по ГОСТ Р ИСО 9001, система экологического менеджмента по ГОСТ Р ИСО 14001, система управления охраной труда по ГОСТ Р ИСО 45001, а также другие системы менеджмента (ISO 19011, ISO 31000, IFC, COSO ERM и др.)

Анализ связей между процессами (определение потоков документации, информации, ресурсов, объединяющих процессы в систему)

Выявление общих требований стандартов к процессам, документации и ресурсам с целью исключения дублирования составляющих ИСМ

Последовательная декомпозиция процессов интегрированной системы менеджмента, необходимая для включения в модель всех требуемых процессов

Анализ и построение системы взаимосвязей процессов ИСМ

Проверка соответствия полученной модели первоначально выявленным требованиям стандартов и устранение выявленных несоответствий

Разработка и мониторинг показателей результативности внедрения ИСМ

ИСМ учитывает понятие «Кривой Брэдли», которая включает градацию пяти уровней развития культуры производственной безопасности (патологический, пассивный, системный, активный, эталонный), а также позволяет учитывать следующие приоритетные направления:

- Лидерство и культура (руководство и ответственность)
- Политики и процедуры
- Организация и управление
- Персонал и ресурсы
- Транспортная безопасность
- Оценка и управление рисками
- Управление эффективностью (внедрение, контроль и мониторинг, аудит, анализ и пересмотр)

Предлагаем оптимальные решения в кратчайшие сроки

Диагностика

Лаборатория неразрушающего контроля

Лаборатория неразрушающего контроля

В штате лаборатории НК ООО «ССПЭБ» - более 40 аттестованных специалистов II уровня квалификации по всем видам неразрушающего контроля, имеющих большой опыт работы, в том числе на крупных проектах, реализуемых в РФ (ЯмалСПГ, Сахалин-2, ВСТО, Заполярье-Пурпе).

40+ аттестованных специалистов

II уровень квалификации

большой опыт работы

Лаборатория неразрушающего контроля ООО «ССПЭБ» оснащена современным оборудованием, позволяющим проводить следующие виды контроля:

- Ультразвуковой (ультразвуковая дефектоскопия и толщинометрия);
- Акустико-эмиссионный;
- Магнитный (магнитопорошковый, магнитной памяти металла);
- Вихретоковый;
- Проникающими веществами (капиллярный, течеискание);
- Вибродиагностический;
- Тепловой;
- Электрический;
- Визуальный и измерительный;
- Радиационный.

Эксперты имеют опыт проведения расчетов остаточного ресурса с использованием методик API 579/ASME FFS Recommended Practice Fitness For Service, где отражены аспекты и явления механики разрушения трубопроводов и резервуаров при наличии в них дефектов и повреждений, представлены математические модели для количественной оценки остаточного ресурса. Применяется пошаговая трехуровневая оценка пригодности оборудования с дефектами, учитывающая синергитическое влияние внешних и внутренних факторов, воздействующих на процессы, изменяющие энергетическую потенциальность материала оборудования.

20 000 + ЭПБ технических устройств

Подбор и предоставление персонала

Центр по подбору и предоставлению персонала

Оперативное и комплексное обеспечение потребностей Заказчика

Поиск специалистов

Центр по подбору и предоставлению персонала

Подразделение по подбору и предоставлению персонала ООО «ССПЭБ» оказывает услуги рекрутинга персонала с учетом индивидуальных требований заказчика. Мы специализируемся на предоставлении и подборе персонала для нефтегазовых сервисных компаний, располагая обширной базой опытных подготовленных кандидатов, профессиональным подходом к сопровождению кадровых проектов «под ключ».

В своей работе ООО «ССПЭБ» тесно сотрудничает с Национальным исследовательским университетом РГУ нефти и газа им. И.М. Губкина, являясь филиалом кафедры «Промышленная безопасность и охрана окружающей среды», благодаря чему есть возможность трудоустройства перспективных выпускников данного ВУЗа к нашим Заказчикам.

Аккредитация на право осуществления деятельности по предоставлению категорий персонала:

- Специалисты и менеджеры
- Инженерно-технический персонал
- Линейный персонал
- Временный персонал
- Региональный персонал
- Молодые специалисты

В числе преимуществ ССПЭБ, как компании подбору и предоставлению персонала:

- Более 5 лет успешного опыта
- Передовые методики тестирования и оценки персонала
- Индивидуальный подход к каждому Клиенту
- Гарантии качества и соблюдение принципов деловой этики
- Гибкость в обсуждении условий сотрудничества
- Постоянно обновляемая база данных соискателей
- Комплексность услуг
- Сотрудничество с зарубежными партнерами и использование международного опыта
- Высококвалифицированная команда профессионалов
- Оформление российских и иностранных работников
- Отработанная технология поиска и подбора персонала

Обучение и аттестация

Повышение квалификации и предаттестационная подготовка

Корпоративное обучение

Тренинги, семинары, коучинг

Учебный центр

Учебный центр ООО «ССПЭБ» оказывает широкий спектр образовательных услуг в области безопасности производственной среды.
Мы готовы предложить:

Уникальную базу компетенций: академический фундамент ведущего вуза страны и полевой опыт, полученный на производственных объектах лидеров отрасли;

Взаимодействие в различных форматах: очно и дистанционно, в группе и индивидуально, на производственной площадке и в учебном классе;

Разработку программ обучения с учетом специфики производства, действующих нормативных правовых актов и лучших международных практик;

Обучение по обязательным дисциплинам и актуальным направлениям производственной безопасности;

Успешный опыт применения групповых методик обучения, работы с многонациональным коллективом, возможность обучения на английском языке

Повышение квалификации и предаттестационная подготовка

Организация обучения и аттестация руководителей и специалистов по охране труда;
Обучение навыкам оказания первой помощи;
Пожарно-технический минимум;
Экологическая безопасность;
Обучение для аттестации по промышленной безопасности в Ростехнадзоре;
Другие обязательные виды обучения по запросу;
Обучение и аттестация спасателей, оказание сопровождения аттестации аварийно-спасательных формирований.

Корпоративное обучение

Организация системы управления обучением в соответствии с требованиями законодательства и корпоративных стандартов;
Разработка программ и инструментов для решения любых задач в области повышения компетенции персонала;
Обеспечение производственных объектов тренерской поддержкой и методическим сопровождением.

Тренинги, семинары, коучинг

Развитие лидерских качеств в области производственной безопасности;
Обучение навыкам эффективного супервайзинга;
Целевое обучение по вопросам управления подрядными организациями, поведенческой безопасности, методологии оценки рисков, выполнения работ повышенной опасности;
Построение культуры безопасности в организации: исследование и оценка, разработка рекомендаций и актуализация корпоративной документации;
Организация коммуникационных кампаний, проведение стратегических сессий, фокус-групп.

Лицензии и аккредитации

Лицензии и аккредитации

Лицензия Федеральной службы по экологическому, технологическому и атомному надзору

Лицензия осуществления деятельности в области использования источников ионизирующего излучения

Лицензия на образовательную деятельность Федеральной службы по надзору в сфере образования и науки

Свидетельство об аттестации лабораторий неразрушающего контроля

Сертификат соответствия требованиям ГОСТ Р ИСО 9001-2015 (ISO 9001:2015), ГОСТ Р ИСО 14001-2016 (ISO 14001:2015), ГОСТ Р 54934 - 2012 (OHSAS 18001:2007)

Сертификат соответствия требованиям ГОСТ Р ИСО 9001 - 2015 (ISO 9001 - 2015)

Свидетельство СРО в области проектирования

Свидетельство СРО в области строительства

Аккредитация на право осуществления деятельности по предоставлению персонала Федеральной службы по надзору в сфере образования и науки

ФЕДЕРАЛЬНАЯ СЛУЖБА
ПО ЭКОЛОГИЧЕСКОМУ, ТЕХНОЛОГИЧЕСКОМУ И АТОМНОМУ НАДЗОРУ

ЛИЦЕНЗИЯ

№ ДЭ-00-015392 от 20 мая 2015 г.

На осуществление:
Деятельность по проведению экспертизы промышленной безопасности

Виды работ (услуг), выполняемых (оказываемых) в составе лицензируемого вида деятельности, в соответствии с частью 2 статьи 12 Федерального закона "О лицензировании отдельных видов деятельности" согласно приложению к настоящей лицензии.

Настоящая лицензия предоставлена
Общество с ограниченной ответственностью "ССПЭБ"
ООО "ССПЭБ"
Общество с ограниченной ответственностью "ССПЭБ"
общество с ограниченной ответственностью

Основной государственный регистрационный номер юридического лица (индивидуального предпринимателя) (ОГРН) 1137746920750

Идентификационный номер налогоплательщика 7717764789

Серия А В № 359924

ФЕДЕРАЛЬНАЯ СЛУЖБА ПО НАДЗОРУ
В СФЕРЕ ЗАЩИТЫ ПРАВ ПОТРЕБИТЕЛЕЙ И БЛАГОПОЛУЧИЯ ЧЕЛОВЕКА

ЛИЦЕНЗИЯ

№ 77.99.15.002.Л.000088.10.17 от 11.10.2017 г.

На осуществление деятельности в области использования источников ионизирующего излучения (генерирующих) (за исключением случая, если эти источники используются в медицинской деятельности)

Виды работ (услуг), выполняемых (оказываемых) в составе лицензируемого вида деятельности, в соответствии с частью 2 статьи 12 Федерального закона "О лицензировании отдельных видов деятельности":
размещение, эксплуатация, хранение источников ионизирующего излучения для неразрушающего контроля, проектирование средств радиационной защиты источников ионизирующего излучения. Используемые радиационные источники: аппараты рентгеновские для рентгеновской дефектоскопии.

Настоящая лицензия предоставлена
Общество с ограниченной ответственностью "ССПЭБ" (ООО "ССПЭБ"), Российская Федерация

Основной государственный регистрационный номер юридического лица (индивидуального предпринимателя) (ОГРН) 1137746920750

Идентификационный номер налогоплательщика 7717764789

№ 0008772

СИСТЕМА ДОБРОВОЛЬНОЙ СЕРТИФИКАЦИИ
«ТЕХНОПРОГРЕСС»
ЗАРЕГИСТРИРОВАНА ФЕДЕРАЛЬНЫМ АГЕНТСТВОМ
ПО ТЕХНИЧЕСКОМУ РЕГУЛИРОВАНИЮ И МЕТРОЛОГИИ
РЕГИСТРАЦИОННЫЙ НОМЕР РОСС RU.3293.04ТХ00

Орган по сертификации
Общество с ограниченной ответственностью "РусПромГрупп"
Регистрационный номер СДС.ТП.ОС.001128-16

СЕРТИФИКАТ СООТВЕТСТВИЯ
№ СДС.ТП.СМ.15250-20
ИСМ сертифицирована с 2015 года

выдан ООО "ССПЭБ"
г.Москва, ул.Академика Королёва, д.13,
стр.1, э.2, пом.IIIа, к.4, оф.21
ИНН 7717764789

НАСТОЯЩИЙ СЕРТИФИКАТ УДОСТОВЕРЯЕТ
Интегрированная Система Менеджмента

применительно к деятельности, указанной в Приложении №1 (на 1-ом листе)

СООТВЕТСТВУЕТ ТРЕБОВАНИЯМ
ГОСТ Р ИСО 9001-2015 (ISO 9001:2015), ГОСТ Р ИСО 14001-2016 (ISO 14001:2015), ГОСТ Р 54934-2012 (OHSAS 18001:2007)

Дата выдачи 28 августа 2020 года
М.В. Липский
Руководитель органа по сертификации

Срок действия до 28 августа 2023 года
О.И. Мамец
Председатель комиссии

066021

СИСТЕМА ДОБРОВОЛЬНОЙ СЕРТИФИКАЦИИ
«ТЕХНОПРОГРЕСС»
ЗАРЕГИСТРИРОВАНА ФЕДЕРАЛЬНЫМ АГЕНТСТВОМ
ПО ТЕХНИЧЕСКОМУ РЕГУЛИРОВАНИЮ И МЕТРОЛОГИИ
РЕГИСТРАЦИОННЫЙ НОМЕР РОСС RU.3293.04ТХ00

Орган по сертификации
Общество с ограниченной ответственностью "РусПромГрупп"
Регистрационный номер СДС.ТП.ОС.001128-16

СЕРТИФИКАТ СООТВЕТСТВИЯ
№ СДС.ТП.СМ.15249-20
Выпуск 1. СМК сертифицирована с августа 2020

выдан ООО "ССПЭБ"
г.Москва, ул.Академика Королёва, д.13, с
тр.1, э.2, пом.IIIа, к.4, оф.21
ИНН 7717764789

НАСТОЯЩИЙ СЕРТИФИКАТ УДОСТОВЕРЯЕТ
Система Менеджмента Качества

применительно к деятельности по разработке специальных технических условий (СТУ); разработке обоснований безопасности опасных производственных объектов; разработке деклараций промышленной безопасности опасных производственных объектов; проведению экспертизы промышленной безопасности; разработке и сопровождению программных продуктов; повышению квалификации в области промышленной безопасности

СООТВЕТСТВУЕТ ТРЕБОВАНИЯМ
ГОСТ Р ИСО 9001-2015 (ISO 9001:2015)

Дата выдачи 28 августа 2020 года
М.В. Липский
Руководитель органа по сертификации

Срок действия до 28 августа 2023 года
О.И. Мамец
Председатель комиссии

066025

Департамент образования города Москвы

ЛИЦЕНЗИЯ

№ 037220 от «04» марта 2016 г.

на осуществление образовательной деятельности

Настоящая лицензия предоставлена Обществу с ограниченной ответственностью «ССПЭБ»
(ООО «ССПЭБ»)
Общество с ограниченной ответственностью

на право оказывать образовательные услуги по реализации образовательных программ по видам образования, по уровням образования, по профессиям, специальностям, направлениям подготовки (для профессионального образования), по подвидам дополнительного образования, указанным в приложении к настоящей лицензии

Основной государственный регистрационный номер юридического лица (индивидуального предпринимателя) (ОГРН) 1137746920750

Идентификационный номер налогоплательщика 7717764789

Серия 77Л01 № 0008035

Единая система оценки соответствия в области промышленной, экологической безопасности, безопасности в энергетике и строительстве

СЭПБ
СНК

СВИДЕТЕЛЬСТВО ОБ АТТЕСТАЦИИ
№ 58А011308

Независимый орган по аттестации лабораторий неразрушающего контроля
Акционерное общество
Научно-производственное объединение «Техкранэнерго»
(Свидетельство об аккредитации в Единой системе оценки соответствия № 10258 до 09.07.2022 г.)

УДОСТОВЕРЯЕТ:
Лаборатория неразрушающего контроля
Общество с ограниченной ответственностью «ССПЭБ»
(ООО «ССПЭБ»)
119296, г. Москва, пр. Ленинский, д. 63/2, корп. 1, этаж 9, пом. 1
(129515, г. Москва, ул. Академика Королева, д. 13, стр. 1, этаж 2, пом. IIIа, ком. 4, оф. 21)

УДОВЛЕТВОРЯЕТ
требованиям Системы неразрушающего контроля
Область аттестации и условие действия Свидетельства определены в приложении к настоящему Свидетельству
Дата регистрации «28» ноября 2019 года
Свидетельство действительно до «28» ноября 2022 года
Без приложения недействительно
(приложение на 3-х листах)

Руководитель Независимого органа по аттестации лабораторий неразрушающего контроля
МП /Худошин Р.А./

АЛЬЯНС СТРОИТЕЛЕЙ

Саморегулируемая организация, основанная на членстве лиц, осуществляющих строительство
Некоммерческое партнерство «Саморегулируемая организация «АЛЬЯНС СТРОИТЕЛЕЙ»
115114, г. Москва, ул. Кожевническая, д.14, стр.2, www.as-sro.ru,
регистрационный номер в государственном реестре саморегулируемых организаций СРО-С-018-16072009

г. Москва «04» августа 2015 г.

СВИДЕТЕЛЬСТВО
о допуске к определенному виду или видам работ, которые оказывают влияние на безопасность объектов капитального строительства
№ 1086.1-2015-7717764789-С-018

Выдано члену саморегулируемой организации
Обществу с ограниченной ответственностью
"ССПЭБ"
ИНН 7717764789, ОГРН 1137746920750
РФ, 119296, г. Москва, Ленинский проспект, д. 65, корп. 5, пом. 1

Основание выдачи Свидетельства решение Президиума НП «СРО «АЛЬЯНС СТРОИТЕЛЕЙ», Протокол № 171 от 04 августа 2015 г.

Настоящим Свидетельством подтверждается допуск к работам, указанным в приложении к настоящему Свидетельству, которые оказывают влияние на безопасность объектов капитального строительства

Начало действия с «04» августа 2015 г.
Свидетельство без приложения недействительно.
Свидетельство выдано без ограничения срока и территории его действия.
Свидетельство выдано взамен ранее выданного № 1086-2014-7717764789-С-018 от 07.10.2014

Президент НП «СРО «АЛЬЯНС СТРОИТЕЛЕЙ»
М.П.
А.А. Халимовский

017846

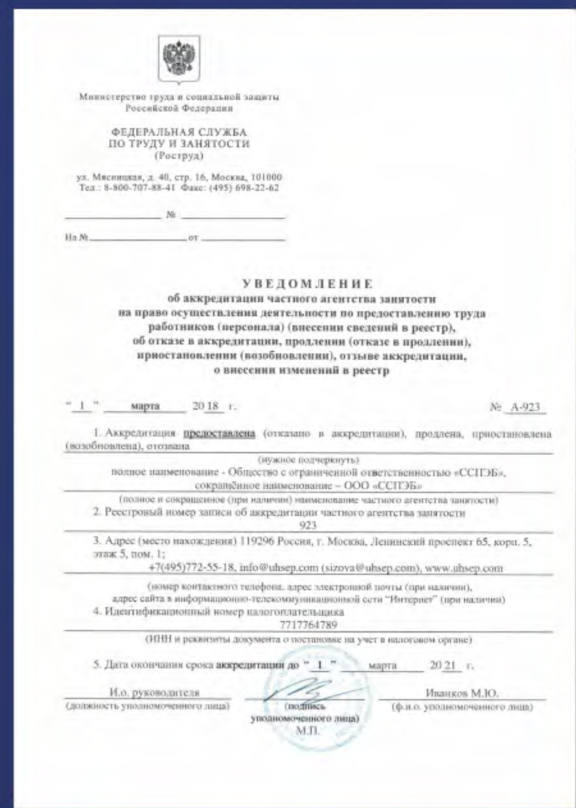
Министерство труда и социальной защиты Российской Федерации

ФЕДЕРАЛЬНАЯ СЛУЖБА
ПО ТРУДУ И ЗАНЯТОСТИ
(Роструд)

ул. Мясницкая, д. 40, стр. 16, Москва, 101000
Тел.: 8-800-707-88-41 Факс: (495) 698-22-62

УВЕДОМЛЕНИЕ
об аккредитации частного агентства занятости на право осуществления деятельности по предоставлению труда работников (персонала) (внесении сведений в реестр), об отказе в аккредитации, продлении (отказе в продлении), приостановлении (возобновлении), отзыве аккредитации, о внесении изменений в реестр

"1" марта 2018 г. № А-923

1. Аккредитация предоставлена (отказано в аккредитации), продлена, приостановлена (возобновлена), отозвана
полное наименование - Общество с ограниченной ответственностью «ССПЭБ»,
сокращённое наименование – ООО «ССПЭБ»
2. Реестровый номер записи об аккредитации частного агентства занятости
923
3. Адрес (место нахождения) 119296 Россия, г. Москва, Ленинский проспект 65, корп. 5, этаж 5, пом. 1;
+7(495)772-55-18, info@uhsep.com (sizova@uhsep.com), www.uhsep.com
4. Идентификационный номер налогоплательщика
7717764789
5. Дата окончания срока аккредитации до "1" марта 2021 г.

И.о. руководителя
М.П.
Иванков М.Ю.

Наши партнёры

Союз специалистов промышленной и экологической безопасности осуществляет свою работу на основе постоянного и конструктивного взаимодействия с органами государственной власти, профильными высшими учебными заведениями, отраслевыми промышленными союзами и общественными организациями, научным и экспертным сообществом.

Российский Союз Промышленников И Предпринимателей

Национальная Ассоциация Центров Охраны Труда

Министерство Энергетики Росийской Федерации

Журнал «охрана Труда И Пожарная Безопасность»

Торгово-промышленная Палата (Российской Федерации и Республики Башкортостан)

ФГБОУ ВПО Липецкий Государственный Технический Университет, Металлургический Институт

Российский Государственный Университет Нефти И Газа Им. И.м.губкина

Vision Zero - концецепция нулевого травматизма

Значимые проекты

Среди заказчиков ООО «ССПЭБ» ведущие российские и международные компании («Сахалин Энерджи Инвестмент Компани Лтд.», ПАО «Газпром нефть», «Тоталь Разведка Разработка Россия», ЗАО «Бейкер Хьюз», ООО «Мордрага», ЗАО «Каспийский трубопроводный консорциум», ООО «Винтерсхалл Руссланд ГмбХ», ООО «ЗапСибНефтехим», АО «Бейкер Хьюз», ООО «Башнефть – Добыча» и др.).

В своей работе ООО «ССПЭБ» тесно сотрудничает с Национальным исследовательским университетом РГУ нефти и газа им. И.М. Губкина, являясь филиалом кафедры «Промышленная безопасность и охрана окружающей среды», а также принимает активное участие в работе профильных комитетов Российского союза промышленников и предпринимателей (РСПП): Комитета по промышленной безопасности и Комитета по техническому регулированию, стандартизации и оценке соответствия.

Представители ООО «ССПЭБ» входят в состав секции Научно-технического совета Ростехнадзора по безопасности объектов нефтегазового комплекса, возглавляет рабочую группу при комитете РСПП по промышленной безопасности.

Нефтегазовая отрасль

Горнорудная отрасль и металлургия

Энергетика, химическая промышленность

Агропромышленная, пищевая и др отрасли

Благодарственные письма в адрес ССПЭБ

Акционерное общество «Тоталь Разведка Разработка Россия»

«Сахалин Энерджи Инвестмент Компани Лтд.»

«Штокман Девелопмент АГ»

Публичное акционерное общество «Газпром Нефть»

«Бейкер Хьюз Б.В.»

Общество с ограниченной ответственностью «Энел ГринПауэр Рус»

Общество с ограниченной ответственностью «Винтерсхалл Руссланд ГМБХ»

Общество с ограниченной ответственностью «Мордраган»

Для заметок